Отчет МБОУ СОШ № 75/42
по организации городской краеведческой игры
«Мы живем на Урале» для учащихся 5-8 классов за 2021-2022 учебный год

Составитель: Стрельникова Татьяна Сергеевна, учитель русского языка и литературы, ответственный за организацию краеведческой игры «Мы живем на Урале» в МБОУ СОШ № 75/42
Черепанова Светлана Владимировна, заместитель директора по ВР МБОУ СОШ № 75/42

Количество классов в среднем звене: пятые классы – 2
шестые классы – 2
седьмые классы – 2
восьмые классы – 3
Всего: 9 классов
Количество учащихся 5-8 классов: 227 человек
Количество участников игры «Мы живем на Урале»: 227 человек

Историко-краеведческая игра “Мы живем на Урале” организована в МБОУ СОШ № 75/42 следующим образом: 5а класс, классный руководитель Стрельникова Т.С., является школьным организатором игры. Учащиеся 5а класса первый год работают в этом направлении, активно принимая участие во всех мероприятиях школьного, районного и городского уровня. В соответствии со школьным планом работы в рамках историко-краеведческой игры “Мы живем на Урале” учащиеся принимали участие во всех мероприятиях. Наибольший интерес у учащихся вызвал общешкольный День музея и поездки по интересным местам Урала. Педагоги школы активно поддерживают интерес учащихся к краеведению, используя различные формы работы.

Рейтинг участия классов

Самыми активными участниками игры являются 5а и 5б классы. Они являются победителями игры «Мы живем на Урале» на школьном уровне. 5а класс активно участвовал во всех районных и городских мероприятих. 5б класс является победителем исторической интеллектуальной игры-квеста «Музейный вояж». Ниже представлена таблица, в которой указаны баллы за участие классов в различных мероприятиях.

№	Класс	Городские конкурсы	Школьные мероприятия	Экскурсии в другие города	«Музейный вояж»	Итог
1.	5а	9 2 место в городской выставке творческих работ 2 место в городском квесте	3	2	1	15
2.	5б	-	3	2	8	14
3.	6а	-	3	-	2	5
4.	6б	-	3	-	2	5
5.	7а	-	3	5	1	9
6.	7б	-	3	2	2	7
7.	8а	-	3	-	1	4
8.	8б	-	3	-	1	4
9.	8в	-	3	-	1	4

Мероприятия, прошедшие в рамках городской краеведческой игры «Мы живем на Урале»

Дата	Охват	Название мероприятия, форма	Краткое описание	Фото (либо скриншот с сайта или новостной ленты в гуппе соц. сети)
Школьные этапы городских и районных мероприятий				
13.11.21	57	**Викторина «Жизнь и творчество Д.Н. Мамина-Сибиряка»**	В школьном этапе интеллектуально-познавательной игры участвовали учащиеся 5 классов. Учащиеся были объединены в команды и выполняли различные задания. Команда-победитель 5а класса приняла участие в городском этапе.	

15-17.12 2021	**227**	**Конкурс детских художественных работ «Путешествие по произведениям Мамина-Сибиряка», посвященный юбилейному году уральского писателя.**	В школьном этапе приняли участие учащиеся 5-8 классов. На первом этаже школы была организована выставка, которая работала несколько дней. В городском этапе участвовали 4 творческие работы Работа Карапетян Светы заняла 2 место	 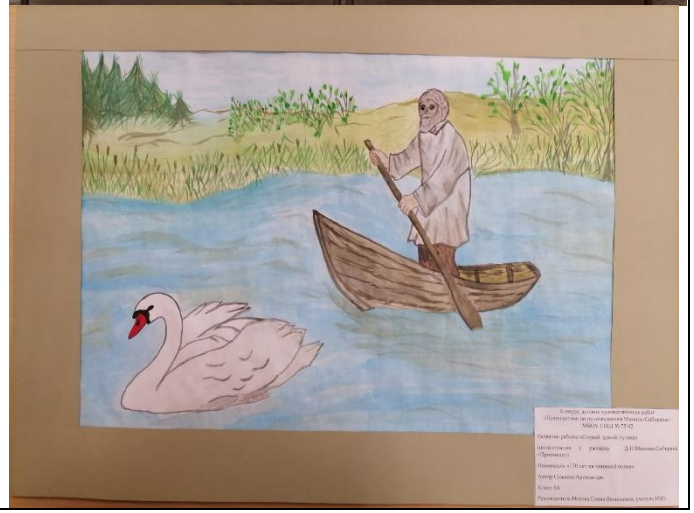

				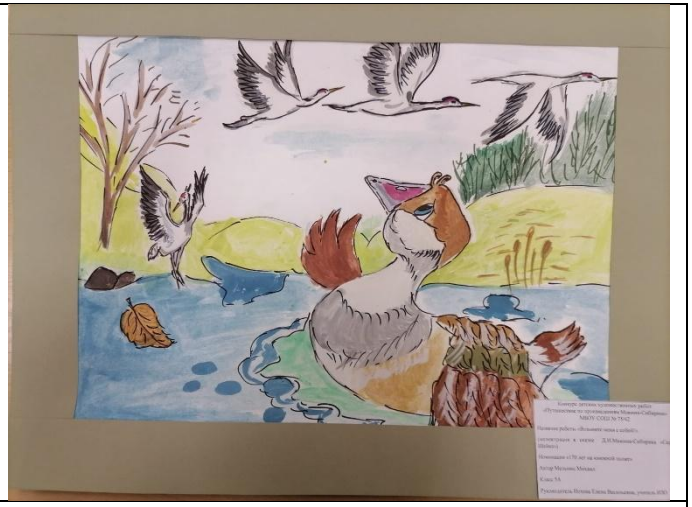
		Выставка детских художественных работ «В краю зеленых гор» (выставочный зал ХГФ НТГСПИ)	Рисунок Карапетян Светланы был представлен на городской выставке художественных работ	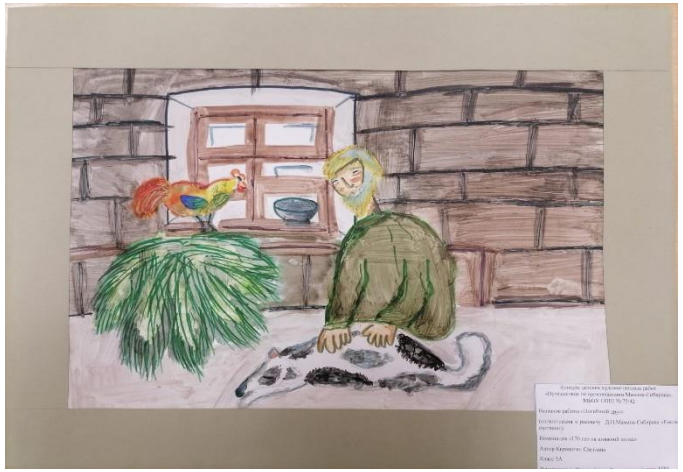

1.02-14.02	**3**	**Конкурс исследовательских проектов «Люблю свой город с именем Тагил», посвященный 300-летию города Нижний Тагил**	В конкурсе принимал участие проект “НТГСПИ: вчера, сегодня, завтра”, выполненный учащимися 5а класса: Сажаевой Александрой и Резник Кариной. Ученицы под руководством Усенко Е.В., научного руководителя проекта, собрали необходимый материал, провели исследование среди учеников 11 классов, составив и обработав анкеты. На конкурс был представлен ролик.	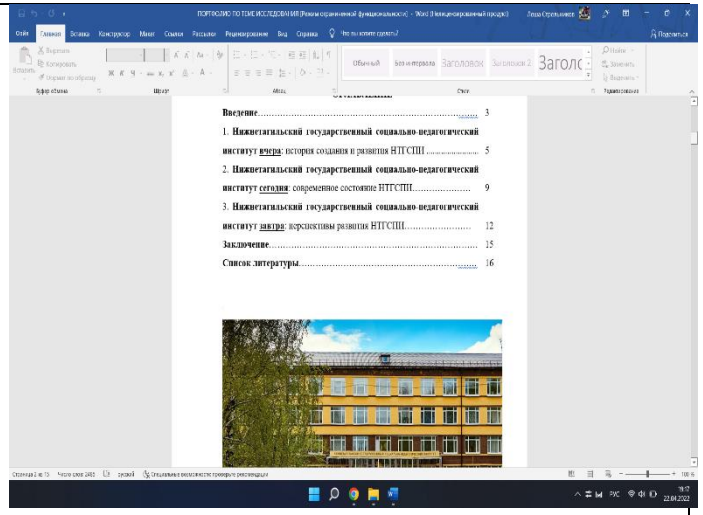
1.03-15.03	**29**	**Историко-краеведческий КВЕСТ «Жемчужина Урала – гордость России» (прошлое и настоящее Нижнего Тагила)**	На вопросы квеста отвечали 29 учащихся , в прохождении объектов квеста приняли участие 5 человек из 5а класса.	

1.04-6.04	**29**	**Издательский проект – виммельбух «Десять вопросов и ответов о Нижнем Тагиле»**	В ходе подготовки к созданию виммельбуха был проведен мастер-класс с приглашением специалиста из музея ИЗО. Ребята с удовольствием отнеслись к выполнению задания.		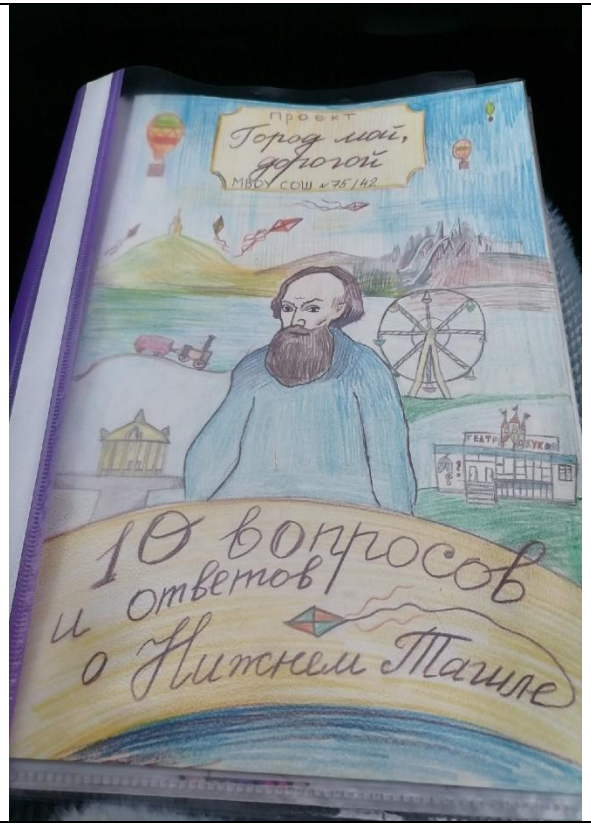

23.04	**227**	**Акция «Победный май», посвященная 77-летию Победы в Великой Отечественной войне.**	В школе проведена заочная экскурсия “Улице Победы посвящается”. Мероприятие проведено с использованием материалов исследовательского проекта ученицы Кетовой Анны в 5-8 классах	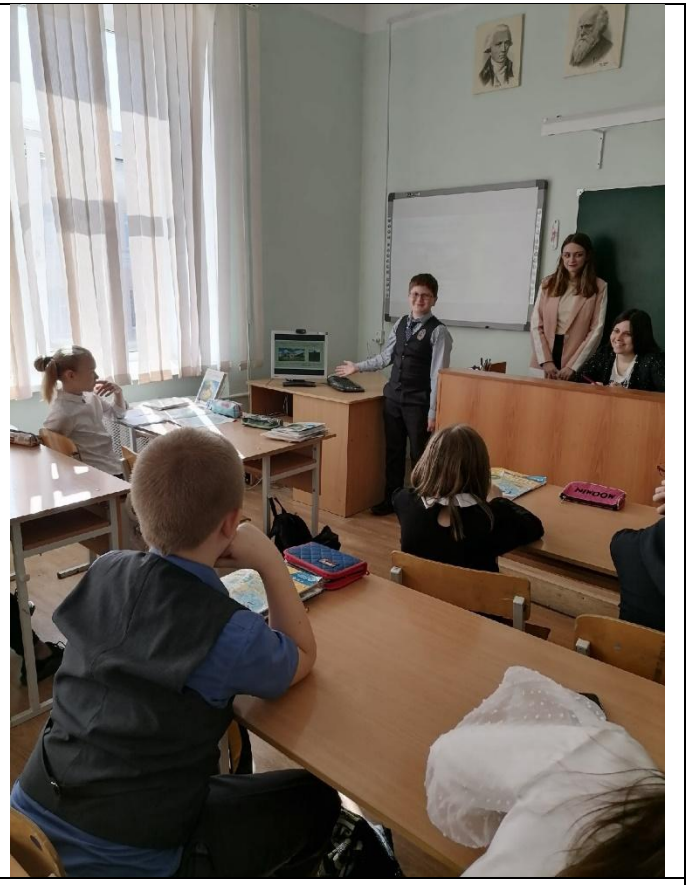
Другие школьные мероприятия, которые проводились в рамках краеведческой игры «Мы живем на Урале»				

15.10.21	**227**	**Старт игры «Мы живем на Урале» (праздничный классный час)**	Во всех классов среднего звена прошел Старт игры “Мы живем на Урале”. Был запланирован единый классный час (каждый класс в своем кабинете). Классные руководители рассказали ребятам о мероприятиях игры, о том, что предстоит узнать ребятам в течение года и где получится побывать. Пятиклассники были торжественно посвящены в игру.	
17 сентября	**227**	**Сентябрь** **Осенняя прогулка**	В рамках дня здоровья учащиеся 5-8 классов посетили различные уголки родного города: 5а класс Веселые старты в парке “Народный” 5б класс Поход на Муринские пруды 6а класс Прогулка в парке «Народный» 7а класс Веселые старты в парке “Народный” 7б класс экскурсия в сторожевую башню на Лисьей горе 8а класс Прогулка по “Малахитовой линии”	5а и 7а веселые старты в парке “Народный”

			8б класс Прогулка по “Малахитовой линии”	5б поход на Муринский пруды

				 7б Экскурсия в с башню на Лисьей горе Прогулка по ”Малахитовой линии” 8б класс

				 Прогулка по «Малахитовой линии» 8а класс 6а класс прогулка в парке «Народный»

		В течение учебного года	**В 5-8 классах прошли классные часы на темы:** Знакомство с целями и задачами игры «Мы живем на Урале». Дом, в котором мы живем Урал – опорный край державы Топонимы Урала Природа Урала Природные богатства Урала Первобытный человек на Урале Письма из прошлого. Каповая пещера. Урал многонациональный Заселение Урала русскими Горнозаводской Урал Игры коренных народов Урала Пещера-чум-изба: кто там жил и когда? Устройство русской избы Календарные праздники коренных народов Урала Обереги народов Урала	

			Народные промыслы Урала Тагильские подносы Тагильские сундуки Златоустовская гравюра Камнерезное дело на Урале Художественное литье Сказы П.П. Бажова. Творчество Д.Н. Мамина-Сибиряка Город мой родной – Нижний Тагил Где родился, там и пригодился Вот моя улица, вот мой дом. Мой город – честь Урала, Честь России! Семья – то, на чем держится мир. Спасибо деду за победу Профессии рабочего города Мои земляки – известные люди. Трудовые династии Нижнего Тагила. Я- будущее страны!	
7 апреля	**227**	**День музея**	Сотрудники историко-краеведческого музея выехали в школу для проведения лекций. “История Нижнего Тагила” “Из истории названий улиц Нижнего Тагила” для учащихся 5-8 классов	

Май		**День музея**	Запланированное мероприятие	

Экскурсионная деятельность

Дата	Место	Экскурсия/мероприятие	Охват/участники	Фото[1]
В условиях пандемии выездные мероприятия совершались в разрешенный период с соблюдением всех правил.				
Сентябрь	Алапаевск	Музей Чайковского	48 человек: учащиеся 7а класса и их родители	

[1] Вместо фотографий вы можете после заполнения таблицы приложить сканы маршрутных листов или билетов

Сентябрь	Ганина Яма	Экскурсия по Ганиной Яме «Духовный Екатеринбург»	48 человек: учащиеся 7а класса и их родители	
Сентябрь	Историко-краеведческий музей	Экспозиция "Лисьегорская башня"	7б класс	

Октябрь	Поездка в г.Невьянск и Таволги	Экскурсия в Невьянскую башню и гончарную мастерскую в Таволгах	48 учеников из 5а и 5б класса и родители	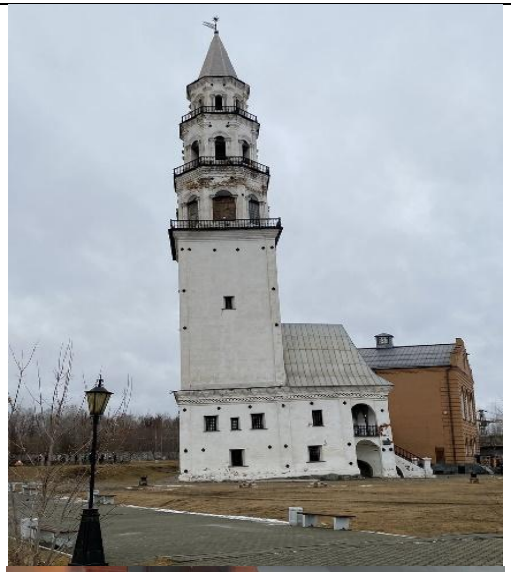

Апрель	Поезка в г.Екатеринбург	Посещение океанариума и кондитерской фабрики “9 островов”	48 учеников из 7а и 7б класса и родители	

Март	Поездка в п. Висим	Посещение музея Мамина-Сибиряка, музея быта и ремесел	48 учащихся из 5а и 5б классов и родители	

Март	Посещение драматического театра	Спектакль по сказам Бажова “Серебряное копытце”	30 человек из 5а и 5б классов и родители	

7 апреля	Историко-краеведческий музей (выездная лекция)	“История Нижнего Тагила” (выездная лекция)	8а 8б 8в 6а 6б классы 101 человек	
7 апреля	Историко-краеведческий музей (выездная лекция)	“Из истории названий улиц Нижнего Тагила” (выездная лекция)	5а и 5б классы 58 человек	

7 апреля	Историко-краеведческий музей (выездная лекция)	“По улицам старой Выи” (выездная лекция)	7а и 7б классы 56 человек	
Апрель	Историко-краеведческий музей	Лекция в экспозиции “История Нижнего Тагила” Интерактивное мероприятие “Вечные ценности”	6а и 6б классы	

7апреля	Историко-краеведческий музей	Лекция в экспозиции “История Нижнего Тагила” Интерактивное мероприятие “Вечные ценности”	5б класс	

14 апреля	Историко-краеведческий музей	Тематическая экскурсия “Земля минералов” Интерактивное мероприятие “Минералогический квест”	5б класс	

21 апреля	Историко-технический музей “Дом Черепановых”	Лекция в экспозиции “По улицам старой Выи” Интерактивное мероприятие “Где эта улица, где этот дом”	5б класс	

22 апреля	Музей быта и ремесел Господский дом	Тематическая экскурсия “Путешествие в мир ремесел” Мастер-класс “Кукла счастья”	5б класс	

Историко-краеведческая игра “Мы живем на Урале” вызывает живой интерес учащихся. Они активно участвуют в мероприятиях.